



PROGRAMA DE FORMACIÓN DE PROFESORES PARA LA EDUCACIÓN TÉCNICO PROFESIONAL

INFORMACIÓN

Índice

ANTECEDENTES	_____	02
EGRESO Y TITULACIÓN	_____	04
REQUISITOS DE INGRESO	_____	04
POSTULACIONES	_____	05
PERFIL DE EGRESO	_____	06
MALLA CURRICULAR	_____	07
CONTACTO	_____	08

ANTECEDENTES

El Programa de Formación de Profesores para la Educación Técnico Profesional tiene como objetivos el instalar competencias didácticas y pedagógicas y el logro de aprendizajes de conocimientos, habilidades y actitudes requeridos por los enfoques activos de la gestión curricular. La base de esta formación es el compromiso con la Educación Técnico Profesional y la valoración de sus aportes al desarrollo de territorios en la zona sur austral del país.

El propósito del Programa es formar un docente capaz de ser guía y mediador de los procesos de enseñanza y aprendizaje en las áreas respectivas a la especialidad en que se desempeña, comprometiéndose con el progreso y bienestar de sus estudiantes y entorno profesional, siendo formador de actitudes y valores y orientador de los aprendizajes desde una visión consciente e integradora en las distintas áreas de formación.



NOMBRE

Programa de Formación de Profesores para la Educación Técnico Profesional



GRADOS ACADÉMICOS QUE OTORGA

Licenciada en Educación
Licenciado en Educación



TÍTULO PROFESIONAL QUE OTORGA

Profesora para la Educación Técnico Profesional
Profesor para la Educación Técnico Profesional



DURACIÓN DEL PLAN DE ESTUDIOS

Semestres: 6
Años: 3
Total de créditos: 120 SCT



CAMPO OCUPACIONAL

El/la Profesor/a egresado del Programa de Formación de Profesores para la Educación Técnico-Profesional, puede desempeñarse en la docencia de su especialidad de origen en la Educación Técnica Profesional, particularmente, en establecimientos de Educación Media.



SEDES Y MODALIDADES

Este Programa es impartido de forma presencial en la Sede Valdivia, en la Facultad de Filosofía y Humanidades ubicada en el Campus Isla Teja.

El Programa se dicta los días sábado, en modalidad diurna.



ARANCEL

- Arancel Anual: \$ 1.314.000 (*)

- Matrícula \$219.000 (*)

(*) valor referencial año 2023.

Todos los valores son reajustados anualmente y confirmados con la publicación del Decreto de Aranceles de la Universidad Austral de Chile, por lo que estos valores pueden variar año a año.



BECAS Y BENEFICIOS

Podrán optar a:

Beca Vocación de Profesor tipo III (BVP Licenciados y titulados): Dirigida a profesionales o licenciados que deseen ingresar a un ciclo de formación pedagógica en universidades elegibles para este beneficio. Para postular debes acceder a www.fuas.cl y completar el formulario FUAS y el Formulario de Beca Vocación de Profesor.

Se sugiere que las y los estudiantes que ingresen al Programa completen tanto el FUAS como el Formulario de BVP, para que sea evaluado por Mineduc e Ingesa. Consultas al respecto, se deben realizar en la Dirección de Asuntos Estudiantiles de la Universidad.

EGRESO Y TITULACIÓN

Aprobación del plan de estudios:

Ciclo de Licenciatura en Educación y Título Profesional de Profesora/Profesor de 120 créditos-SCT, correspondientes a los seis semestres aprobados.

REQUISITOS DE INGRESO

Para ingresar al Programa se debe contar con un Título Profesional o Técnico de nivel superior otorgado por una Universidad, Instituto Profesional o Centro de Formación Técnica. En el caso de los CFT, el plan de estudios que haya dado origen al Título, debe comprender, a los menos, 2.000 horas. Además, se requiere Certificado que acredite desempeño laboral en su profesión (de los últimos 2 años).

Documentación Requerida

- Certificado de Título
- Certificación del número de horas del Plan de Estudios correspondiente (a lo menos 2.000 horas).
- Certificado que acredite desempeño laboral en su profesión (últimos 2 años).
- Carnet de identidad (por ambos lados)
- Entrevista personal (presencial u online). Será definida por el Comité de Programa
- Formulario de inscripción

Todas las carreras de pedagogía ofrecidas por la Universidad Austral de Chile, están reguladas para efectos de admisión y matrícula por los criterios establecidos en la Ley 20.903, promulgada con fecha 4 de marzo de 2016, que crea el Sistema de Desarrollo Profesional Docente.

POSTULACIONES

Las y los interesados en ingresar al Programa, deben completar un formulario de inscripción y enviar sus antecedentes al correo formacionpedagogicatp@uach.cl, en los plazos establecidos en cada una de las convocatorias.

Formulario de Inscripción



Enviar antecedentes al correo formacionpedagogicatp@uach.cl



Convocatoria



Recepción de documentación de postulantes:
20/11/2023 - 10/01/2024

Entrevistas:
Fecha a definir

Resultados postulaciones:
18 y 19 de enero 2024

Matrícula:
Marzo 2024

PERFIL DE EGRESO

Perfil de Egreso Licenciatura

La Profesora/el Profesor para la de Educación Técnico Profesional de la Universidad Austral de Chile es una y un profesional capaz de desarrollar liderazgo pedagógico, comprendiendo el sistema educativo nacional y articulando ámbitos propios de su especialidad. Así mismo, es un profesional capaz de trabajar en equipos, generando conocimiento educativo y saber pedagógico, mediante procesos didácticos inclusivos para la Enseñanza Técnico Profesional, considerando propuestas curriculares situadas, las que visualizan, a su vez, conocimientos teóricos y prácticos avanzados en los ámbitos de su especialidad

Perfil de Egreso Título Profesional

La Profesora/el Profesor para la Educación Técnico Profesional de la Universidad Austral de Chile una sólida capacidad de diseño de acciones educativas, proponiendo estrategias didácticas y de liderazgo pedagógico para la formación técnico profesional, integrando habilidades docentes generales y específicas, así como conocimientos propios de su especialidad en contextos educativos formales. Es una y un profesional capaz de proponer estrategias de intervención para mejorar procesos de aprendizaje, considerando la evidencia recogida desde el contexto específico de desempeño, promoviendo la sustentabilidad, la inclusión, respeto a la diversidad y la formación ciudadana. Asimismo, es una y un profesional capaz de comprender su Desarrollo Profesional de manera integral y continúa, organizando su propio proceso de formación profesional.

Síntesis del Perfil de Egreso

La Profesora/el Profesor para la Educación Técnico Profesional de la Universidad Austral de Chile es una y un profesional capaz de diseñar, implementar y evaluar acciones educativas pertinentes y situadas al contexto educativo en que se desenvuelve, tomando como base enfoques pedagógicos, criterios inclusivos, contenido de la especialidad y la vinculación escuela sector productivo. Asimismo, es una y un profesional consciente de la diversidad del aula, el cuidado medioambiental y la formación integral. Del mismo modo, es un profesional que trabaja en equipos, reflexionando en base a la realización de procesos indagativos formales, que le permitan fortalecer la identidad docente y la mejora continua de su desempeño profesional, asumiendo el compromiso de su formación permanente.

MALLA CURRICULAR

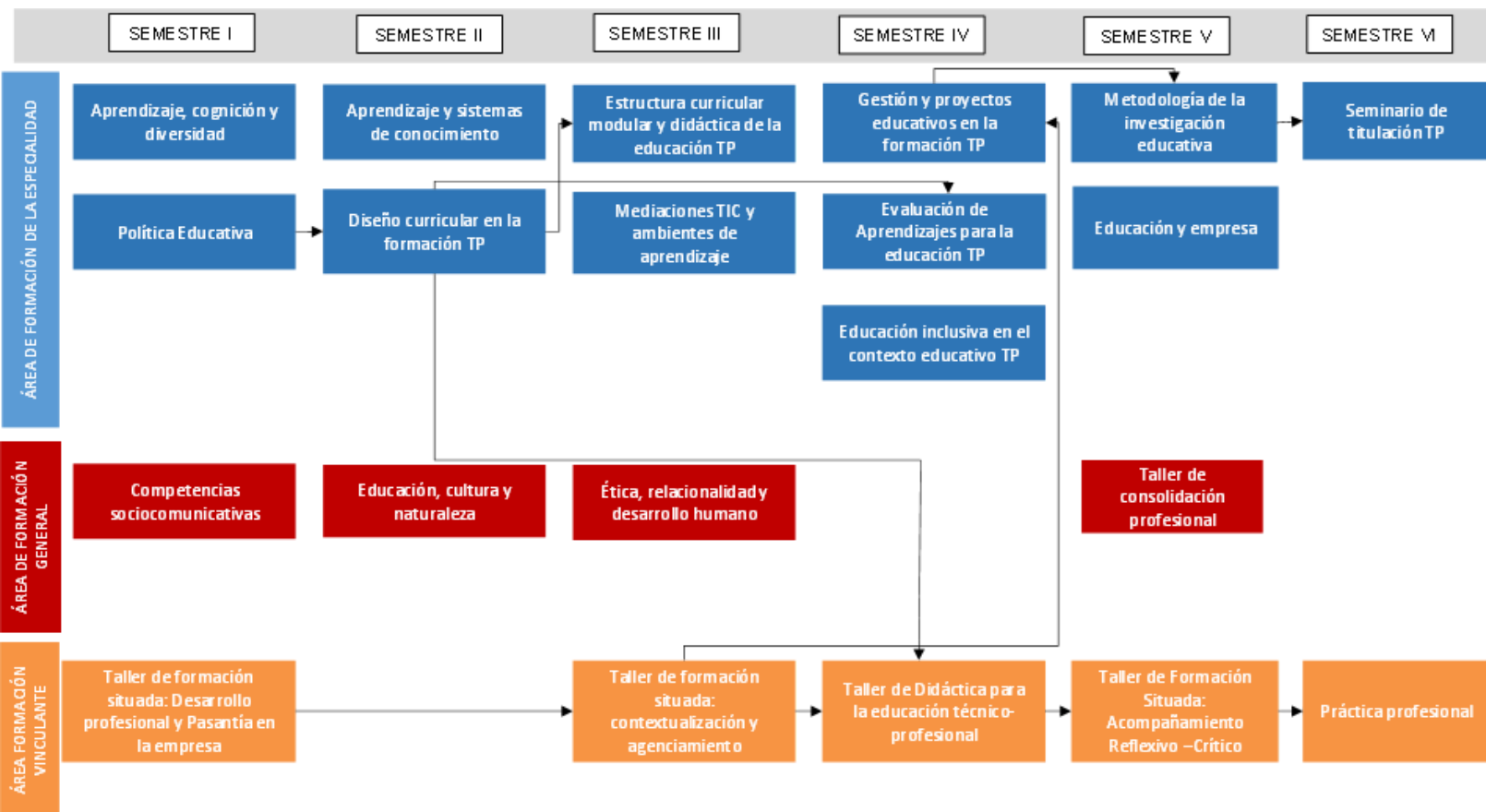

Esta malla curricular cuenta con seis semestres (tres años), a través de los cuales se desarrollan actividades pedagógicas vinculadas a la especialidad (con énfasis en el área de la educación técnico-profesional), a la formación general y al área de “formación vinculante”. En esta última, se llevarán a cabo una serie de actividades de acercamiento al aula, mediante prácticas situadas, graduales y progresivas en establecimientos de Educación Media Técnico-Profesional, razón por la cual dichas actividades deben realizarse durante la semana.

Contacto



Coordinación académica

Dra. Paulina Larrosa López
Instituto de Ciencias de la Educación
Facultad de Filosofía y Humanidades

Email:
formacionpedagogicatp@uach.cl